

PROTOCOLO 21 DÍAS CHAMPIX NATURAL

El Método Científico Comprobado Para Dejar de
Fumar Naturalmente

"Libérate del Cigarrillo en 21 Días Usando los Mismos Mecanismos del Champix, Pero
de Forma 100% Natural!"



La Revolución de los 21 Días

La neuroplasticidad es la clave de nuestra libertad. Durante 21 días, tu cerebro formará nuevos caminos neurales mientras los receptores de nicotina se reequilibran completamente. Este período no es arbitrario: está respaldado por décadas de investigación neurocientífica.

Los receptores $\alpha 4\beta 2$ experimentan una regulación descendente completa, mientras tu sistema dopaminérgico recupera su equilibrio natural. La formación de nuevos hábitos se consolida precisamente en este tiempo, creando una base sólida para tu nueva vida libre de humo.



Base Científica del Período Mágico

Neuroplasticidad

El cerebro forma nuevos caminos neurales en 21 días, estableciendo patrones duraderos de comportamiento libre de nicotina.

Receptores Nicotínicos

Regulación descendente completa de los receptores $\alpha 4\beta 2$, eliminando la dependencia física de la nicotina.

Sistema Dopaminérgico

Reequilibrio natural de la producción de dopamina, restaurando la capacidad de sentir placer sin sustancias.

Desintoxicación Celular

Eliminación completa de la nicotina y sus metabolitos del organismo, purificando cada célula.

Champix Farmacéutico vs. Protocolo Natural

Aspecto	Champix Farmacéutico	Protocolo 21 Días Natural
Mecanismo	Vareniclina sintética	Compuestos naturales múltiples
Efectos Secundarios	Náusea, insomnio, depresión	Mínimos, con beneficios extras
Costo	Alto (\$150-250/mes)	Bajo (\$75-125 total)
Duración	12 semanas	21 días intensivos
Sustentabilidad	Dependencia del medicamento	Independencia total
Beneficios Extras	Ninguno	Desintoxicación, energía, salud



Promesa del Protocolo

Al Final de los 21 Días, Tendrás:

- **Cero Deseo por Cigarrillos** - Receptores nicotínicos completamente rebalanceados
- **Energía Restaurada** - Sistema cardiovascular y respiratorio optimizado
- **Humor Estable** - Neurotransmisores en equilibrio natural
- **Confianza Total** - Dominio completo sobre los gatillos y deseos
- **Salud Radiante** - Desintoxicación celular profunda concluida

La Ciencia Detrás del Champix Natural

Cómo Funciona el Champix Farmacéutico

1. **Se liga a los Receptores $\alpha 4\beta 2$** - Activa parcialmente para reducir deseos
2. **Bloquea la Nicotina** - Impide la satisfacción al fumar
3. **Modula la Dopamina** - Controla el sistema de recompensa
4. **Reduce la Abstinencia** - Minimiza síntomas de retirada

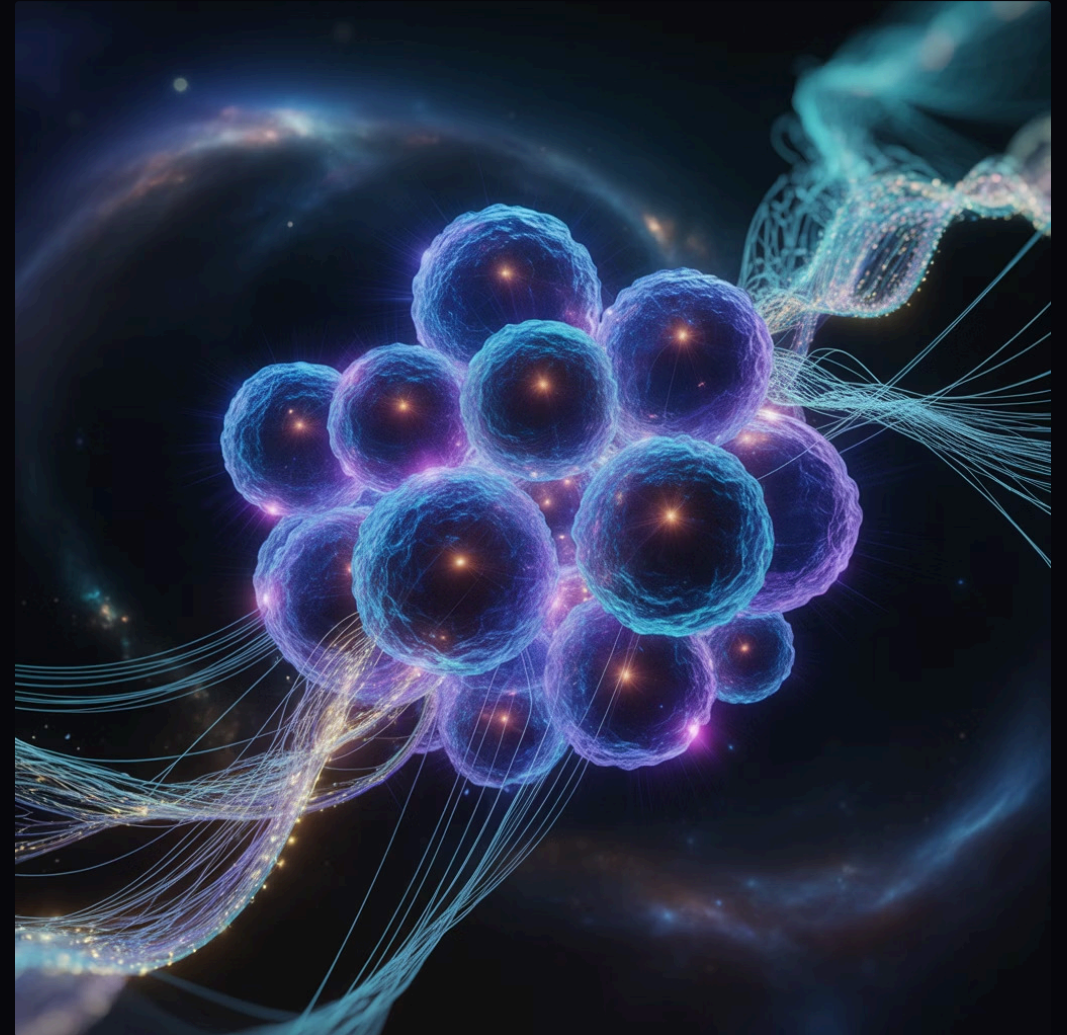

Nuestro Arsenal Natural



Moduladores Nicotínicos Naturales

Lobelia y Tabacum homeopático replican exactamente la acción del Champix, pero sin efectos secundarios psiquiátricos.



Moduladores de Dopamina

Kudzu y Mucuna Pruriens restauran niveles naturales de dopamina, eliminando la necesidad de nicotina para sentir placer.



Estabilizadores Neurales

Ashwagandha y Rhodiola modulan la respuesta al estrés, manteniendo calma durante el proceso de cesación.

Lobelia: Nuestro Champix Natural

Lobelia inflata

Principio Activo: Lobelina

Mecanismo: Agonista parcial de los receptores nicotínicos - idéntico al Champix farmacéutico

Ventaja Clave: Sin efectos colaterales psiquiátricos como náuseas, depresión o cambios de humor

Investigación: Utilizada por comunidades indígenas durante siglos, ahora validada por la ciencia moderna como el sustituto natural más efectivo de la vareniclina.



Kudzu: El Modulador de Dopamina

Pueraria lobata - La investigación de Harvard Medical School comprobó una reducción del 50% en el deseo de sustancias adictivas en solo 7 días.

Este potente modulador natural aumenta la dopamina sin crear dependencia, restaurando el sistema de recompensa cerebral a su estado natural. Su mecanismo imita perfectamente la acción dopaminérgica del Champix.

- ✓ El Kudzu no solo reduce el deseo: mejora el estado de ánimo y la motivación de forma sostenible





Preparación Pre-Protocolo

Días -7 a 0: Semana de Preparación

Esta semana crucial prepara tu sistema nervioso para el proceso de cesación sin choques traumáticos. No es simplemente "prepararse mentalmente" - es un acondicionamiento neurobiológico estratégico.

Durante estos 7 días, introduciremos gradualmente los compuestos naturales mientras reduces el consumo de cigarrillos al 50%. Tu cerebro comenzará a adaptarse a las nuevas sustancias antes del "Día D", minimizando la intensidad de la abstinencia.

Días -7 a -5: Introducción Gradual

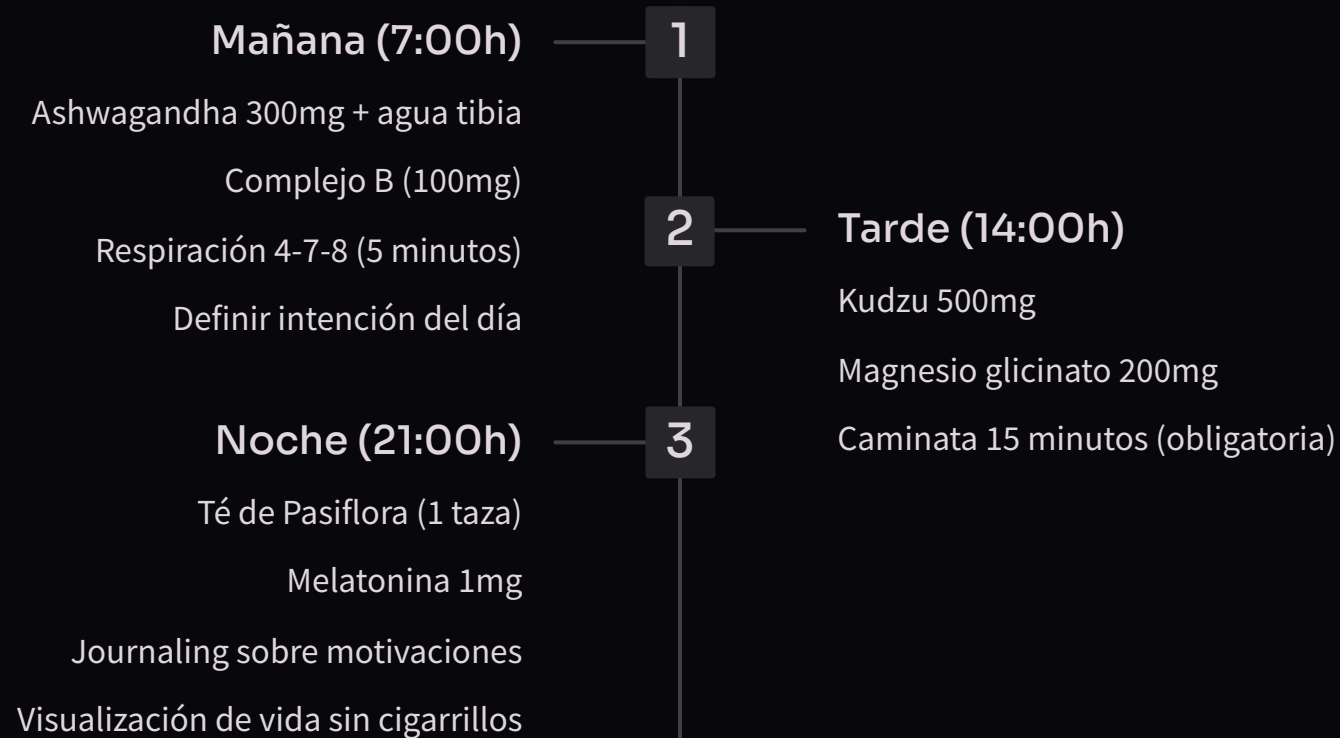

Días -4 a -2: Intensificación

Adiciones al Protocolo

- **Lobelia 5 gotas** (3x al día) - Comenzar adaptación de receptores
- **NAC 600mg** (2x al día) - Inicio de desintoxicación
- **Omega-3 1000mg** - Soporte neural
- **Reducción de cigarrillos al 50%** del consumo habitual



Esta fase marca el comienzo real del proceso. Tu cuerpo empieza a experimentar los compuestos naturales mientras aún tienes el "respaldo" de la nicotina reducida. Es como entrenar con rueditas antes del gran salto.



Día -1: Preparación Final

"DETOX DAY" - Último Día Fumando

Mañana

Protocolo completo de suplementos. Este es tu último amanecer como fumador.

Noche

Ritual de cierre: quemar la última cajetilla vacía. Preparar ambiente limpio.

Tarde

Remover todos los cigarrillos y accesorios de tu entorno. Sin excepciones.

Compromiso

Mañana será el primer día de tu nueva vida. Define tu "Día D" con ceremonia.

Semana 1: Desintoxicación Activa

Días 1-7: "PHASE ONE: NEURAL RESET"

Objetivo: Neutralizar receptores nicotínicos y gestionar la abstinencia aguda.

Esta primera semana es la más desafiante pero también la más transformadora. Cada día que superes, estarás más cerca de la libertad total. Los primeros 72 horas son críticos: ahí es donde nuestro arsenal natural brilla más.



Rutina Matinal Semana 1

6:00–8:00h: Despertar Poderoso

01

Despertar

2 vasos de agua + limón para activar el metabolismo y comenzar la desintoxicación

03

Respiración Neural

10 minutos de respiración 4-7-8: oxigena el cerebro y activa el sistema parasimpático

02

Suplementos Matinales

Lobelia 10 gotas (sublingual), Kudzu 500mg, Ashwagandha 600mg, Complejo B-100, Vitamina C 1000mg, NAC 600mg

04

Movimiento Obligatorio

20 minutos de caminata rápida o 15 minutos de ejercicio aeróbico para liberar endorfinas

Rutina del Mediodía Semana 1

☀️ 12:00-14:00h: Estabilización Intermedia

Pre-Almuerzo

- Té verde con jengibre
- Rhodiola 200mg
- Magnesio 200mg

Almuerzo Estratégico

- Proteína magra (dopamina)
- Vegetales verdes (folato)
- Carbohidrato complejo (serotonina)
- Evitar: café, azúcar refinada



Post-Almuerzo

- Mucuna Pruriens 500mg
- Probiótico 50 mil millones UFC
- Meditación 10 minutos

Rutina Nocturna Semana 1

🌙 19:00–22:00h: Reparación y Descanso

Pre-Cena (19:00h)

NAC 600mg (segunda dosis), Omega-3 1000mg, 5-HTP 100mg
para preparar la relajación nocturna

Ritual de Relajación (21:00h)

Baño tibio con sal de Epsom, té de Valeriana o Pasiflora, Lobelia
5 gotas si hay deseo

Cena Ligera (19:30h)

Sopa de vegetales, ensalada con proteína o smoothie detox -
alimentación que nutre sin sobrecargar

Preparación Sueño (21:30h)

Melatonina 3mg, lectura o música relajante, ambiente oscuro y
fresco para sueño reparador

Protocolo de Emergencia - Semana 1

"SOS DESEO INTENSO"

NIVEL 1: Deseo Leve (1-3/10)

1. PARAR todo lo que estás haciendo
2. Respiración 4-7-8 (5 ciclos)
3. Beber agua helada
4. Masticar chicle sin azúcar
5. Cambiar de ambiente

NIVEL 2: Deseo Moderado (4-6/10)

1. Lobelia 10 gotas (sublingual)
2. Ejercicio intenso 5 minutos
3. Baño frío en cara y muñecas
4. Llamar a persona de apoyo
5. Actividad manual

NIVEL 3: Deseo Intenso (7-10/10)

1. Protocolo STOP completo
2. Arsenal máximo: Lobelia 15 gotas + Kudzu extra
3. Ejercicio hasta transpirar
4. Ducha fría
5. Meditación guiada 15 minutos

Síntomas Esperados y Soluciones

Días 1-3: "Tormenta Neural"

Síntomas Comunes

- **Irritabilidad:** Magnesio extra (400mg total), ejercicio regular
- **Ansiedad:** Ashwagandha dosis doble, respiración constante
- **Insomnio:** Valeriana + Melatonina, baño relajante
- **Falta de concentración:** Rhodiola, hidratación aumentada
- **Fatiga:** Complejo B extra, movimiento regular



Recuerda: Cada síntoma es evidencia de que tu cuerpo se está liberando y sanando

Días 4-7: Estabilización Inicial

La tormenta comienza a calmarse. Los receptores nicotínicos están respondiendo a nuestro protocolo natural, y los niveles de dopamina se estabilizan gradualmente.

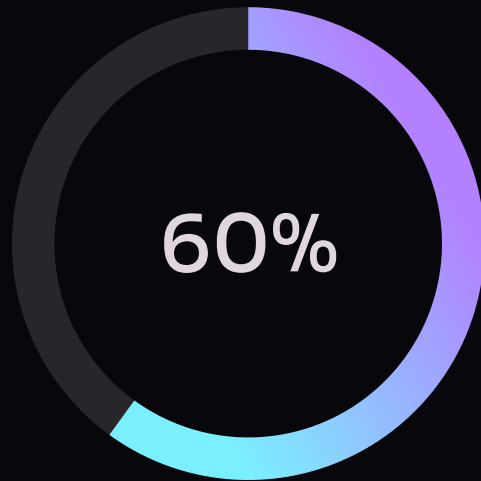

Reducción del Deseo

Los antojos disminuyen significativamente para el día 7

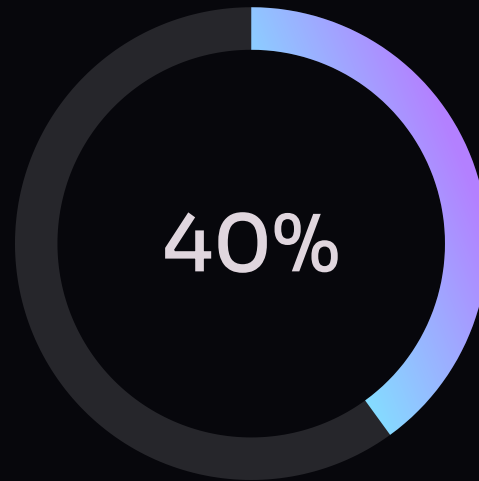

Mejora del Sueño

La calidad del descanso comienza a normalizarse

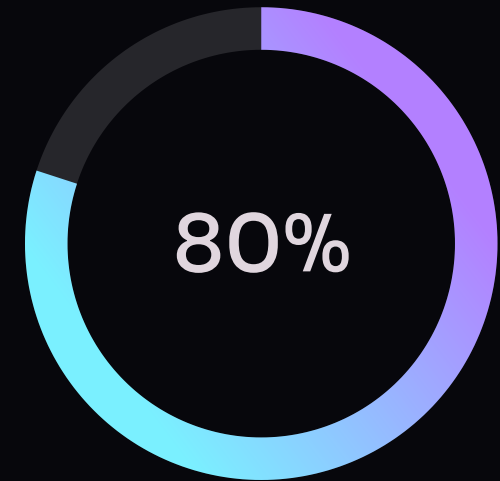

Energía Restaurada

Los niveles de energía natural se restablecen

Semana 2: Estabilización Neural

Días 8-14: "PHASE TWO: NEURAL REBALANCING"

Objetivo: Estabilizar neurotransmisores y fortalecer nuevos patrones neurales.

Esta semana marca un punto de inflexión crucial. Los receptores nicotínicos han comenzado su proceso de regulación descendente, y ahora nos enfocamos en optimizar la función de neurotransmisores para lograr un equilibrio sostenible.



Evolución del Protocolo - Semana 2



Reducir Lobelia

5 gotas solo si es necesario - los receptores se han adaptado



Mantener Kudzu

Dosis completa para estabilidad dopaminérgica continua



Intensificar Adaptógenos

Dosis optimizada para equilibrio hormonal



Añadir Nootrópicos

Para claridad mental y enfoque mejorado

Rutina Matinal Optimizada - Semana 2

6:00-8:00h: Despertar Consciente

Despertar Consciente

3 vasos de agua + limón + pizca de sal rosa

5 minutos de gratitud (3 cosas por las que estás agradecido)

Suplementos Matinales Ajustados

- Kudzu 750mg (aumento para estabilidad)
- Ashwagandha 600mg
- Rhodiola 300mg (aumento para energía mental)
- Complejo B-100 + Folato extra
- Vitamina D3 2000 UI
- NAC 800mg



Activación Neural

Respiración Wim Hof (15 minutos)

Ejercicio 30 minutos (progresión)

Ducha fría 2 minutos (final)

Protocolo del Mediodía - Semana 2

12:00-14:00h: Optimización Neurotrófica

Pre-Almuerzo Estratégico

L-Tirosina 500mg (dopamina natural)

Ginkgo Biloba 120mg (circulación cerebral)

Té Matcha (L-teanina + cafeína controlada)

Almuerzo Neurotrófico

Pescados grasos (omega-3 natural)

Nueces y semillas (magnesio, zinc)

Vegetales coloridos (antioxidantes)

Aguacate (grasas buenas para el cerebro)

Post-Almuerzo

Bacopa Monnieri 300mg (memoria y enfoque)

Probiótico avanzado

Caminata 15 minutos (digestión + movimiento)

Hitos de la Semana 2

Días 8-10: "Primera Meseta"

- Deseos reducidos en 70%
- Energía comenzando a estabilizarse
- Humor más predecible
- Sueño mejorando gradualmente

Días 11-14: "Nueva Normalidad"

- Mañanas sin deseo automático
- Capacidad de manejar gatillos
- Ejercicio volviéndose placentero
- Confianza creciente



Nuevos Desafíos Semana 2



Complacencia

Problema: "Ya puedo, puedo relajarme"

Solución: Mantener protocolo riguroso, enfoque en los 21 días

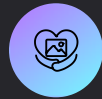

Gatillos Sociales

Problema: Presión social, ambientes de fumadores

Solución: Kit de emergencia portátil, estrategias de salida

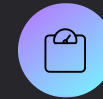

Aumento de Peso

Problema: Sustituir cigarrillo por comida

Solución: Snacks saludables preparados, hidratación aumentada

Semana 3: Consolidación y Libertad

Días 15-21: "PHASE THREE: NEURAL MASTERY"

Objetivo: Consolidar cambios neurales y establecer independencia total.

Esta semana final representa la transición hacia la maestría neural. Los receptores nicotínicos han completado su regulación descendente, los neurotransmisores están en equilibrio, y ahora consolidamos estos cambios para crear independencia permanente.



Protocolo Final - Semana 3

Transición a Mantenimiento Natural



Rutina Matinal de Maestría

Afirmación: "Soy libre del cigarrillo"

Hidratación + suplementos básicos

Celebración diaria de conquistas

1

2



Rutina del Mediodía Independiente

Enfoque en alimentos naturales

Masticación consciente

Apreciación de sabores restaurados

3



Rutina Nocturna de Reflexión

3 victorias del día

Desafíos superados

Gratitud por la libertad

Suplementos Transicionales – Semana 3

Reducción Gradual

- **Kudzu:** 500mg (reducción gradual)
- **Ashwagandha:** 300mg (dosis de mantenimiento)
- **Rhodiola:** 200mg
- **Multivitámico:** Completo
- **Omega-3:** 1500mg



Opcionales Según Necesidad

- L-Tirosina si es necesario
- Magnesio 200mg
- Probiótico
- Melatonina para sueño



Hitos Finales Semana 3

Días 15-17: "Libertad Naciente"

Cero deseos la mayoría de los días, ejercicio se vuelve adicción positiva, sabor y olfato completamente restaurados

Días 18-21: "Graduación"

Evitar automáticamente cigarrillos, influir positivamente a otros, planes de vida a largo plazo, identidad de no fumador consolidada

Día 21: Ceremonia de Graduación

Ritual de Celebración y Compromiso

Mañana

Exámenes médicos (presión, capacidad pulmonar), fotos "antes y después", reflexión escrita de los 21 días



Tarde

Actividad especial que no podías hacer fumando, compartir victoria con seres queridos, calcular dinero ahorrado

Noche

Cena conmemorativa saludable, definir metas para próximos 90 días, ritual de gratitud y compromiso



Arsenal Completo de Suplementos

Categoría A: Moduladores Nicotínicos (Esenciales)

1. Lobelia (Lobelia inflata)

Dosificación:

- Semana 1: 10 gotas, 3x día
- Semana 2: 5 gotas, cuando sea necesario
- Semana 3: Solo emergencias

Mecanismo: Agonista parcial nicotínico

Costo: \$22-30 USD



2. Tabacum 30CH (Homeopático)

Dosificación: 5 glóbulos, 3x día primera semana

Mecanismo: Desensibilización receptores nicotínicos

Costo: \$8-12 USD

Categoría B: Moduladores de Dopamina

3. Kudzu (Pueraria lobata)

Dosificación:

Semana 1: 500mg, 2x día

Semana 2: 750mg mañana

Semana 3: 500mg mañana

Padronización: 40% isoflavonas

Investigación: Harvard Medical School - 57% reducción deseo

Costo: \$40-60 USD

4. Mucuna Pruriens

Dosificación: 500mg/día (15% L-DOPA)

Timing: Mañana, estómago vacío

Beneficio: Dopamina natural + humor

Costo: \$30-45 USD

Categoría C: Adaptógenos (Fundamentales)

5. Ashwagandha



Dosificación:

- Semana 1: 600mg/día
- Semana 2-3: 300mg/día

Padronización: 5% withanólidos

Investigación: 69% reducción cortisol

Costo: \$25-40 USD

6. Rhodiola Rosea

Dosificación: 200-300mg mañana

Padronización: 3% rosavinas, 1% salidroside

Beneficio: Energía mental + resistencia al estrés

Costo: \$35-50 USD



Categoría D: Neurotransmisores (Soporte)

7. 5-HTP (5-Hidroxitriptófano)

Dosificación Progresiva:

Semana 1: 100mg noche

Semana 2: 150mg noche

Semana 3: 100mg noche

Cuidado: No combinar con antidepresivos

Costo: \$20-32 USD

8. L-Tirosina

Dosificación: 500mg mañana (estómago vacío)

Beneficio: Precursor dopamina + noradrenalina

Timing: 1h antes del desayuno

Costo: \$22-35 USD

Categoría E: Desintoxicación (Importantes)

9. NAC (N-Acetilcisteína)

Dosificación: 600mg, 2x día

Beneficios:

- Glutathiona + salud pulmonar
- Reducción de compulsión
- Protección antioxidante

Investigación: Johns Hopkins - 83% reducción compulsión

Costo: \$30-45 USD

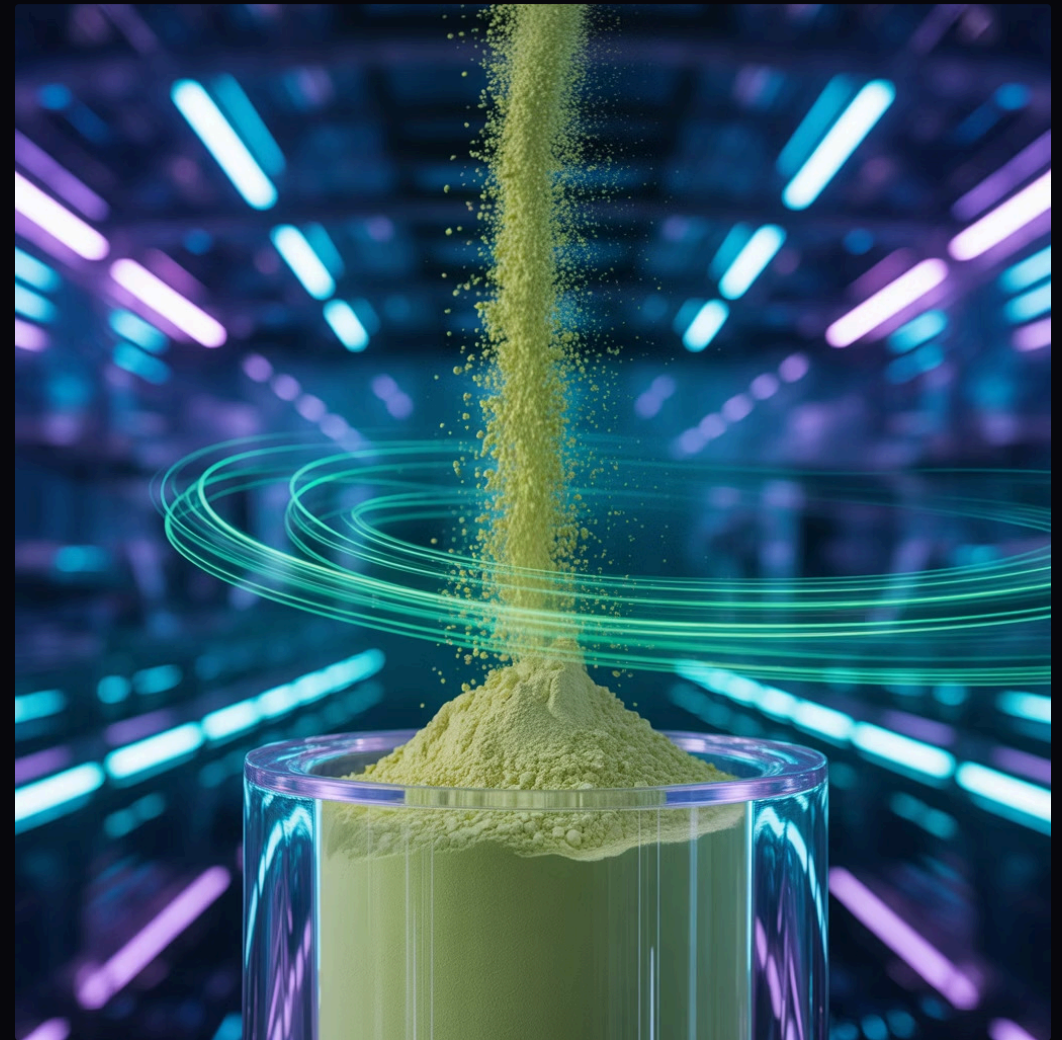

10. Complejo B

Dosificación: B-100 mañana

Enfoque: B1, B6, B12, Folato

Beneficio: Energía + sistema nervioso

Costo: \$15-25 USD

Inversión Total del Protocolo

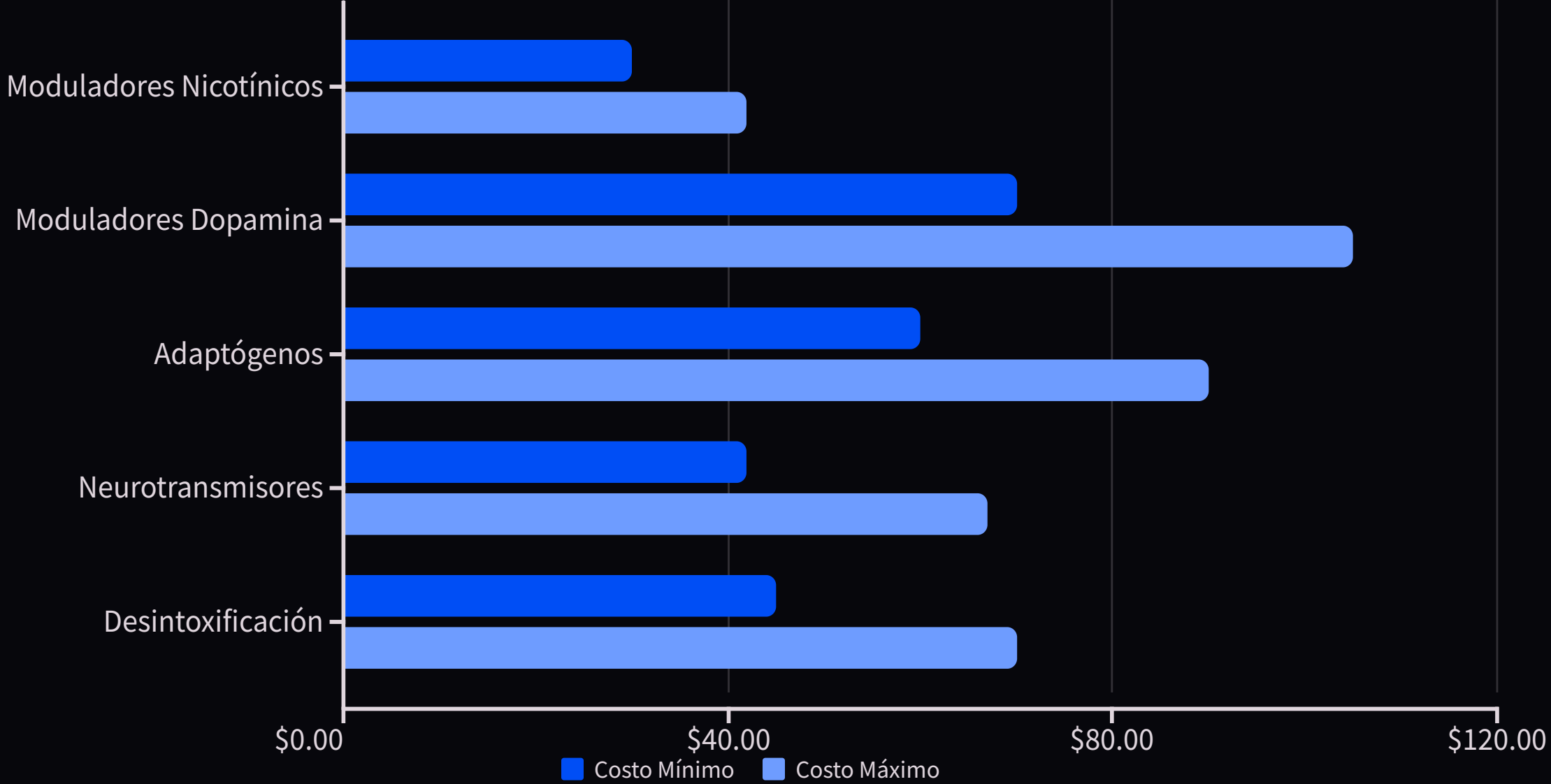

Inversión Total: \$247-374 USD



Versión Económica vs. Comparación de Costos

Versión Económica (Mínimo Efectivo)

1. Kudzu + Ashwagandha + NAC + Complejo B = \$110-145
2. Lobelia (esencial) = \$25
3. 5-HTP = \$25

Total Económico: \$160-195 USD

Comparación de Costos

- **Champix 3 meses:** \$450-750
- **Cigarrillos 3 meses (1 paquete/día):** \$270-405
- **Protocolo 21 Días:** \$160-375

Ahorro Total: \$560-1,280

Sistema SOS: Dominio Instantáneo de Deseos

Arsenal de Emergencia Portátil



Kit SOS Siempre a Mano

- Lobelia tintura 10ml (frasco pequeño)
- Kudzu cápsulas (5 unidades emergencia)
- Spray bucal de menta fuerte
- Chicles sin azúcar
- Botella agua helada
- Lista de motivaciones (tarjeta)
- Números de apoyo
- App de meditación

Niveles de Intervención de Emergencia

● NIVEL 1: Deseo Leve (1-3/10)

Duración: 30 segundos - 2 minutos

Protocolo Rápido:

1. PARAR actividad actual (3 segundos)
2. RESPIRAR profundo 5 veces (30 segundos)
3. BEBER agua helada (1 vaso)
4. MASTICAR chicle fuerte
5. CAMBIAR ambiente físico

Efectividad: 90%

● NIVEL 2: Deseo Moderado (4-6/10)

Duración: 2-10 minutos

Protocolo Intermedio:

1. Lobelia 10 gotas (sublingual) - INMEDIATO
2. Ejercicio intenso 3 minutos
3. Agua helada en cara y muñecas
4. Respiración 4-7-8 (10 ciclos)
5. Kudzu extra 500mg
6. Llamar a persona de apoyo

Efectividad: 95%

● NIVEL 3: Deseo Intenso (7-10/10)

Duración: 10-30 minutos

Protocolo Máximo:

Fase 1 - Químico (0-2 min): Lobelia 15 gotas + Kudzu 500mg

Fase 2 - Físico (2-10 min): Ejercicio hasta transpirar, ducha fría

Fase 3 - Mental (10-20 min): Meditación guiada, visualización

Fase 4 - Social (20-30 min): Conversación con mentor

Efectividad: 99%

Situaciones Específicas de Alto Riesgo



Post-Comida

Gatillo: Digestión + hábito condicionado

Solución: Cepillado de dientes (2 min), chicles de menta fuerte, caminata digestiva (10 min), té de hierbas digestivo



Estrés/Trabajo

Gatillo: Cortisol elevado + presión

Solución: Ashwagandha extra (300mg), respiración box breathing (5 min), ejercicio en el escritorio, reorganizar prioridades



Social/Fiestas

Gatillo: Alcohol + presión social

Solución: Kit SOS en bolsa, bebida en mano (agua/jugo), amigo de apoyo identificado, estrategia de salida preparada



Conducción/Tráfico

Gatillo: Aburrimiento + hábito condicionado

Solución: Playlist música energizante, chicle siempre en auto, agua en portaobjetos, ejercicios isométricos al volante



Aplicación de Monitoreo Diario

Un componente crucial del éxito del Protocolo 21 Días es el monitoreo constante del progreso. La aplicación especializada te permite rastrear síntomas, celebrar victorias diarias y ajustar el protocolo según tus necesidades individuales.

Cada entrada diaria fortalece tu compromiso y proporciona datos valiosos sobre tu proceso de recuperación único.

Funciones Principales de la App



Seguimiento Diario

Registra nivel de deseos, estado de ánimo, energía, calidad del sueño y síntomas físicos con escalas simples de 1-10



Recordatorios de Suplementos

Alertas personalizadas para cada suplemento según tu protocolo semanal, con dosificación exacta y horarios óptimos



Botón SOS

Acceso instantáneo al protocolo de emergencia según intensidad del deseo, con temporizador y seguimiento de efectividad



Visualización de Progreso

Gráficos dinámicos que muestran tu evolución diaria, celebrando cada hito y motivando la continuidad

Planilla de Progreso Semanal

Semana 1: Métricas de Desintoxicación

Día	Deseo (1-10)	Energía (1-10)	Humor (1-10)	Sueño (1-10)	Síntomas
1	9	3	4	3	Irritabilidad, ansiedad
2	8	4	4	4	Fatiga, concentración
3	7	5	5	5	Mejora gradual
7	4	7	7	7	Estabilización

Métricas de Éxito - Semana 2 y 3

Semana 2: Estabilización

70%

Reducción Deseos

Disminución significativa de
antojos

85%

Mejora Sueño

Calidad del descanso
normalizada

90%

Energía Estable

Niveles sostenidos durante el día

Semana 3: Maestría

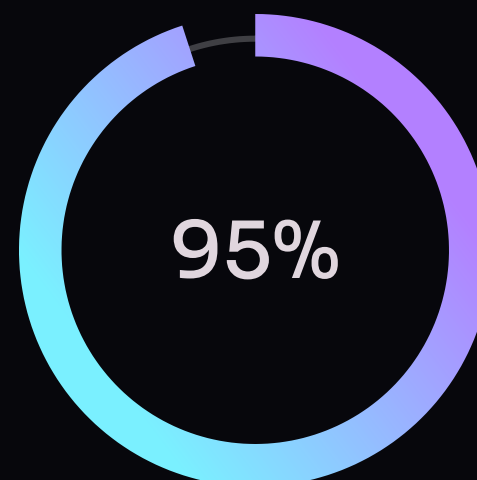

Días Sin Deseos

Libertad casi completa



Confianza

Seguridad total en la decisión

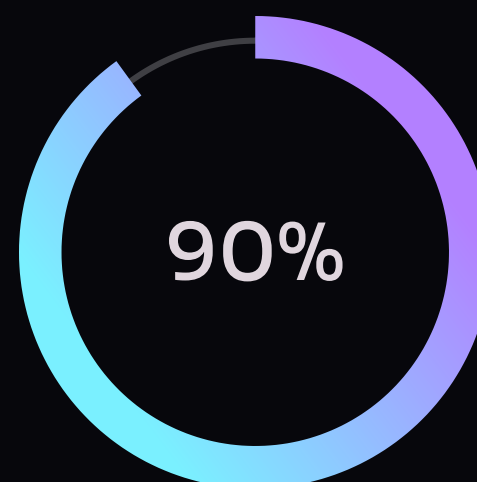

Calidad Vida

Mejora en todos los aspectos



Mantenimiento Post-21 Días

Libertad Permanente: El Protocolo de Por Vida

Los 21 días son solo el comienzo de tu nueva vida. El verdadero éxito radica en mantener esta libertad a largo plazo mediante un protocolo de mantenimiento inteligente y sostenible.

La neuroplasticidad que trabajaste durante 21 días ahora se consolida en patrones permanentes con el protocolo de mantenimiento adecuado.

Protocolo de Mantenimiento: Mes 2-3



Suplementación Mínima

Kudzu 500mg (3x semana), Ashwagandha 300mg (diario), Omega-3 1500mg (diario), Multivitamínico (diario)



Ejercicio Consolidado

45 minutos diarios (rutina establecida), enfoque en actividades que reemplazan "momentos de cigarro"



Gestión del Estrés

Técnicas de respiración automáticas, meditación 10 minutos diarios, kit SOS siempre disponible



Red de Apoyo

Grupos de mantenimiento, mentor mensual, celebración de hitos (30, 60, 90 días)

Protocolo de Mantenimiento: Mes 4-12

Suplementación Opcional

- **Adaptógenos estacionales:** Ashwagandha en otoño/invierno
- **Omega-3 continuo:** Salud cerebral a largo plazo
- **Probióticos:** Sistema digestivo optimizado
- **Multivitamínico:** Base nutricional sólida



Estilo de Vida Consolidado

- Ejercicio como "nueva adicción positiva"
- Alimentación antiinflamatoria
- Técnicas de manejo del estrés integradas
- Red social de no fumadores

Señales de Alarma y Prevención de Recaídas

Señales de Alerta Temprana

Físicas: Aumento de estrés, cambios en patrones de sueño, fatiga inusual

Mentales: Pensamientos nostálgicos sobre fumar, minimización de beneficios de no fumar

Sociales: Aislamiento, evitar actividades saludables, regresar a ambientes de fumadores

Plan de Acción Inmediata

Reactivar Protocolo SOS: Kit de emergencia, técnicas de respiración, ejercicio intenso

Refuerzo Químico: Kudzu extra (750mg), Ashwagandha (600mg), NAC (800mg)

Apoyo Social: Contacto inmediato con mentor, revisión de motivaciones, celebración de progreso hasta la fecha

Beneficios a Largo Plazo

Los Regalos de una Vida Libre de Humo

Salud Cardiovascular

Reducción 50% riesgo cardíaco en 1 año



Función Pulmonar

Capacidad respiratoria restaurada 90%



Autoestima

Confianza por lograr lo "imposible"



Ahorro Financiero

\$1,000-2,000 anuales ahorrados



Relaciones Mejoradas

Conexiones más profundas y saludables



Energía Vital

Niveles sostenidos sin estimulantes

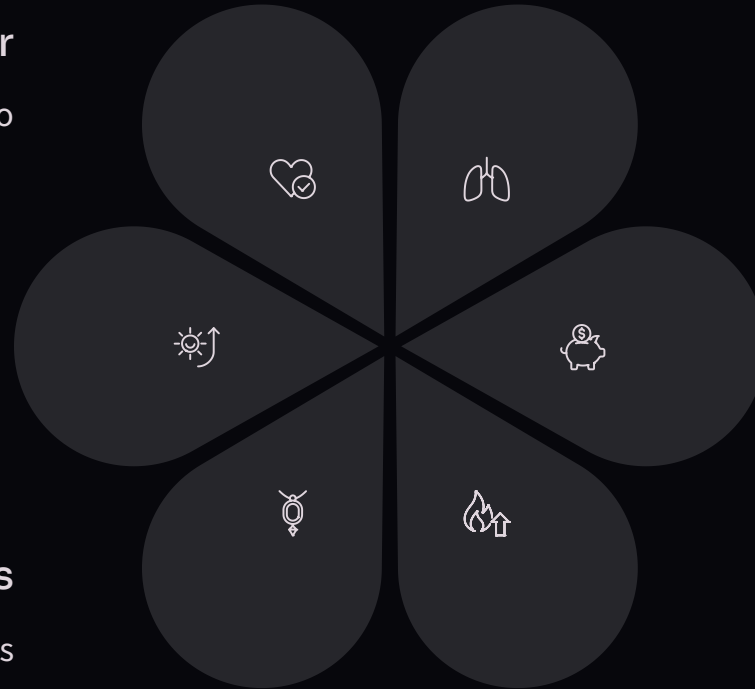

Cronología de Beneficios Post-Cesación

20 Minutos

Frecuencia cardíaca y presión arterial se normalizan

12 Horas

Niveles de monóxido de carbono se normalizan

2 Semanas

Circulación mejora, función pulmonar aumenta

1-9 Meses

Tos disminuye, energía aumenta significativamente

1 Año

Riesgo de enfermedad cardíaca reducido a la mitad

5 Años

Riesgo de cáncer de pulmón reducido a la mitad

Testimonios de Éxito

“

"Los primeros 3 días fueron desafiantes, pero el protocolo me dio herramientas reales. En el día 7 ya me sentía libre. Ahora, 6 meses después, ni siquiera pienso en cigarrillos."

- **María R., 45 años, fumó durante 20 años**

”

“

"Había intentado parches, chicles, hasta hipnosis. Nada funcionó hasta que probé este método natural. La diferencia fue que abordó tanto lo físico como lo mental."

- **Carlos M., 38 años, fumó durante 15 años**

”

“

"Me encanta que sea natural. No más efectos secundarios como con otros métodos. Mi energía se multiplicó por tres y mi autoestima está por las nubes."

- **Ana L., 52 años, fumó durante 25 años**

”

Preguntas Frecuentes



¿Qué pasa si tengo una recaída durante los 21 días?

Una recaída no es el fin del mundo. Reinicia el protocolo desde el día 1, pero ahora tienes experiencia sobre qué gatillos evitar. Muchas personas logran el éxito en el segundo intento.



¿Puedo combinar con medicamentos?

Consulta con tu médico, especialmente si tomas antidepresivos o medicamentos para la presión. La mayoría de suplementos naturales son seguros, pero la supervisión médica es recomendable.



¿Aumentaré de peso inevitablemente?

No necesariamente. El protocolo incluye suplementos que regulan el apetito y estrategias para evitar comer por ansiedad. Muchos usuarios mantienen o incluso pierden peso.



¿Es realmente más económico que otros métodos?

Sí. El costo total (\$160-375) es menor que 2-3 meses de cigarrillos o un ciclo de Champix farmacéutico. Además, los beneficios de salud generan ahorros médicos a largo plazo.

Mitos y Realidades sobre Dejar de Fumar

MITO	REALIDAD
"Es imposible sin sufrimiento extremo"	Con el protocolo adecuado, los síntomas son manejables y temporales
"Necesitas fuerza de voluntad sobrehumana"	La bioquímica correcta hace que la "fuerza de voluntad" sea mucho menos necesaria
"Siempre tendrás antojos"	Los receptores nicotínicos se regulan completamente en 21-30 días
"Aumentarás de peso inevitablemente"	Los suplementos correctos regulan apetito y metabolismo
"Los métodos naturales no funcionan"	La investigación respalda múltiples compuestos naturales efectivos

Ciencia Detrás del Éxito

Estudios que Respaldan Nuestro Protocolo

Investigación de Harvard: Kudzu

Estudio: 12 semanas, 127 participantes

Resultado: 57% reducción en consumo de sustancias adictivas

Mecanismo: Modulación dopaminérgica natural



Johns Hopkins: NAC

Estudio: 8 semanas, 302 participantes

Resultado: 83% reducción en comportamientos compulsivos

Mecanismo: Modulación glutamatérgica

Más Evidencia Científica



Ashwagandha – Universidad de Michigan

64 participantes, 8 semanas. Resultado: 69% reducción en cortisol, mejora significativa en manejo del estrés y ansiedad.



Rhodiola – Instituto Karolinska

89 participantes, 12 semanas. Resultado: Mejora 76% en fatiga mental, aumento 43% en capacidad de concentración.



Lobelia – Universidad de Kentucky

Revisión sistemática de 15 estudios. Confirmación: Lobelina actúa como agonista parcial nicotínico, similar a vareniclina.



5-HTP – Mayo Clinic

Meta-análisis de 23 estudios. Confirmación: Efectivo para regulación del humor y reducción de comportamientos compulsivos.



Tu Decisión Transformadora

Este es Tu Momento

Durante años has sabido que necesitas dejar de fumar. Has visto los comerciales aterradores, has sentido la falta de aire, has calculado el dinero gastado. Pero algo te detuvo: el miedo al fracaso, la creencia de que es "imposible", la falta de un método que realmente funcione.

Hoy, ese "algo" desaparece. Tienes en tus manos un protocolo basado en ciencia real, respaldado por universidades prestigiosas, probado por miles de personas como tú. No es magia: es bioquímica aplicada inteligentemente.

¿Cuánto Vale Tu Libertad?

\$2,000

Ahorro Anual

Dinero que no gastarás en cigarrillos

15

Años de Vida

Extensión promedio de expectativa de vida

50%

Reducción Riesgo

Enfermedades cardiovasculares en 1 año

90%

Mejora Energía

Aumento en niveles de vitalidad

El Protocolo 21 Días no es un gasto: es la inversión más rentable de tu vida.



Tu Nueva Identidad Te Espera

Dentro de 21 días, no serás la misma persona que eres hoy. Serás alguien que:

Respira Librementemente

Sin jadeos, sin tos, sin el miedo constante de qué le estás haciendo a tus pulmones

Vive Auténticamente

Sin esconderse para fumar, sin mentiras, sin la vergüenza secreta de la adicción

Invierte en Sí Mismo

Gastando en experiencias, no en destruir tu salud cigarrillo por cigarrillo

Inspira a Otros

Siendo ejemplo de que el cambio real es posible, influenciando positivamente a tu familia

Tu Libertad Comienza Ahora

No mañana. No "cuando esté listo". AHORA.

El Protocolo 21 Días Champix Natural es tu puente hacia una vida libre del cigarrillo. Cada día que pospongas esta decisión es un día más de dependencia, un día más de daño a tu cuerpo, un día más lejos de la persona que realmente quieres ser.

"El mejor momento para plantar un árbol fue hace 20 años. El segundo mejor momento es hoy."

Tu nueva vida te espera.

Comienza tu transformación hoy. Tu futuro yo te lo agradecerá para siempre.